

# Gestión Agencias de Publicidad

## PubliGes

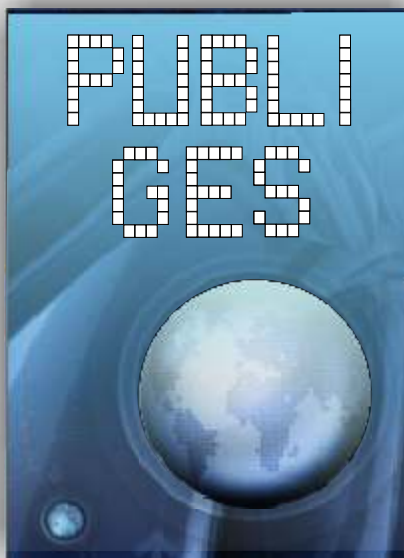

**Publiges** es la evolución lógica del programa creado por ASCII para resolver los circuitos administrativos que se generan en una agencia de publicidad. Esta versión incorpora nuevas tecnologías que agilizan la gestión (32 bits, SQL, ...)

**Publiges** cubre todos los aspectos relacionados con la gestión de una agencia de publicidad. Desde la creación de una orden de publicidad, ya sea de forma directa o por gestión de presupuestos, su gestión y control, hasta la facturación y el enlace automático con contabilidad\*. El acceso a los datos es ágil y flexible gracias a su estructura interna, totalmente jerárquica y modular.

**Publiges** contempla el tratamiento y gestión de anunciantes (histórico), texto de anuncios, comisionistas, rappels, presupuestos, proyectos. Incorpora parametrización de los impresos disponibles en la agencia, tanto de uso general como a través de distribuidora o central de compras.

Cálculo automático de tarifas en función del medio, distribuidora, sección, calendario, etc.... Posibilidad de recargos y tarifas convenidas. Actualización de tarifas en línea contratando el correspondiente servicio con un

proveedor de tarifas.

Gestión automatizada de proyectos con control de proveedores, desvíos de costes, plazos y traspaso a facturación.

Mantenimiento de facturas con el desarrollo de todo el circuito administrativo, posibilidad de facturar presupuestos, total o parcialmente, traspaso a contabilidad\*, impresión de recibos totalmente configurable, facturación multicanal...

Todo el diseño del programa está realizado de una forma transparente, integrando el formato de base de datos de Microsoft Access (C), lo que posibilita cualquier modificación necesaria e incrementa la productividad al integrarse perfectamente con Microsoft Office (C).

**Publiges** esta disponible en versión mono-usuario y multi-usuario, sin limitación de número de usuarios. En entornos especiales, por número de usuarios, o por volumen de información, también es posible trabajar con servidores SQL Server y mySQL.

\***Publiges** enlaza con las principales aplicaciones de contabilidad del mercado.



Posibilidad de enviar información por correo electrónico



Generación automática recibos sistema bancario

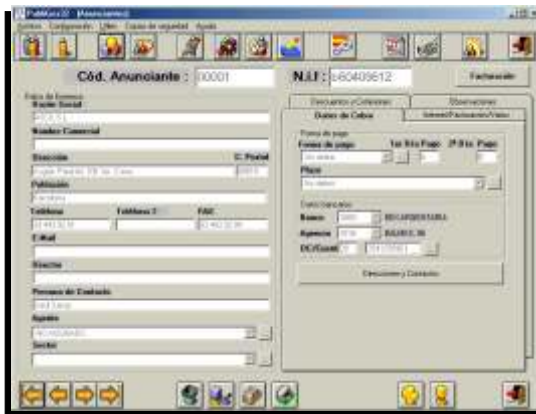

ascii

areny sanuy consultoria i informàtica s.l.

PubliGes

asci@asci.cat  
93 443 92 01

**PUBLIGES** es una aplicación para la gestión integral de Agencias de Publicidad, Centrales de Medios, Agencias de exclusivas..., compuesta de los módulos de Anunciantes, Proyectos, Comisionistas, Ordenes, Medios, Distribuidoras, Facturación, Control, Gestión de cobros.

#### ANUNCIANTES

- Mantenimiento clientes
- Asignación porcentual de facturación a 2 o más clientes.
- Tratamiento descuentos venta (General o por medio).
- Gestión de rappel (General o por medio).
- Traspaso a contabilidad.
- Gestión histórico anuncios.

#### COMISIONISTAS

- Mantenimiento Comisionistas.
- Tratamiento comisiones (General, por anunciante, por medio)
- Traspaso a contabilidad.

#### ORDENES

- Mantenimiento de órdenes(crear, duplicar, borrar, modificar).
- Tratamiento texto anuncios.
- Cálculo líneas/palabras por medio.
- Modelización de la impresión (General o Central de Medios).
- Codificación (General, Central de Medios).
- Cálculo precio automático por Central de Medios, Medio, Sección, Tarifa, calendario, anunciante.
- Tratamiento de recargos y precios convenidos.

#### MEDIOS

- Mantenimiento de Medios (Secciones, Tarifas).
- Tratamiento descuentos (por Medio, secciones...).
- Gestión del rappel.

#### CENTRAL DE MEDIOS

- Mantenimiento Centrales de Medios.
- Tratamiento dtos. (General, por medio, por medio y sección).
- Gestión de rappel (General, por medio, por medio y sección).

#### FACTURACION

- Mantenimiento de facturas.
- Facturación de producción.
- Creación automática por anunciante,central de Medios, Medio, fecha.
- Traspaso a contabilidad automático.
- Impresión de facturas y recibos parametrizable.
- Cálculo términos de pago.
- Facturación multicanal y multiempresa.

#### GESTION DE PAGOS

- Impresión de recibos.
- Generación de remesas en formato CSB (disquet o e-mail).
- Devolución de recibos.
- Lectura de devolución de recibos en formato CSB
- Gestión global o individualizada.
- Seguimiento de la gestión de cobro de los pagados.

#### PROYECTOS

- Mantenimiento proveedores
- Mantenimiento artículos
- Presupuestos
- Control proveedores
- Seguimiento proyectos
- Control desviaciones costos y fechas.

#### VARIOS

- Multipuesto.
- Control de usuarios y perfiles de acceso
- Enlace con contabilidades standard.
- Enlace con paquetes ofimáticos.
- Permite importar datos de programas de otros fabricantes.